

Planta Baixa
Demolir e Construir
Escala: 1:200

LEGENDA:
 - Parede Existente (Red line)
 - Parede à Demolir (Yellow line)
 - Parede à Construir (Blue line)
 - Muro (Grey line)
 - Mureta (Thin grey line)

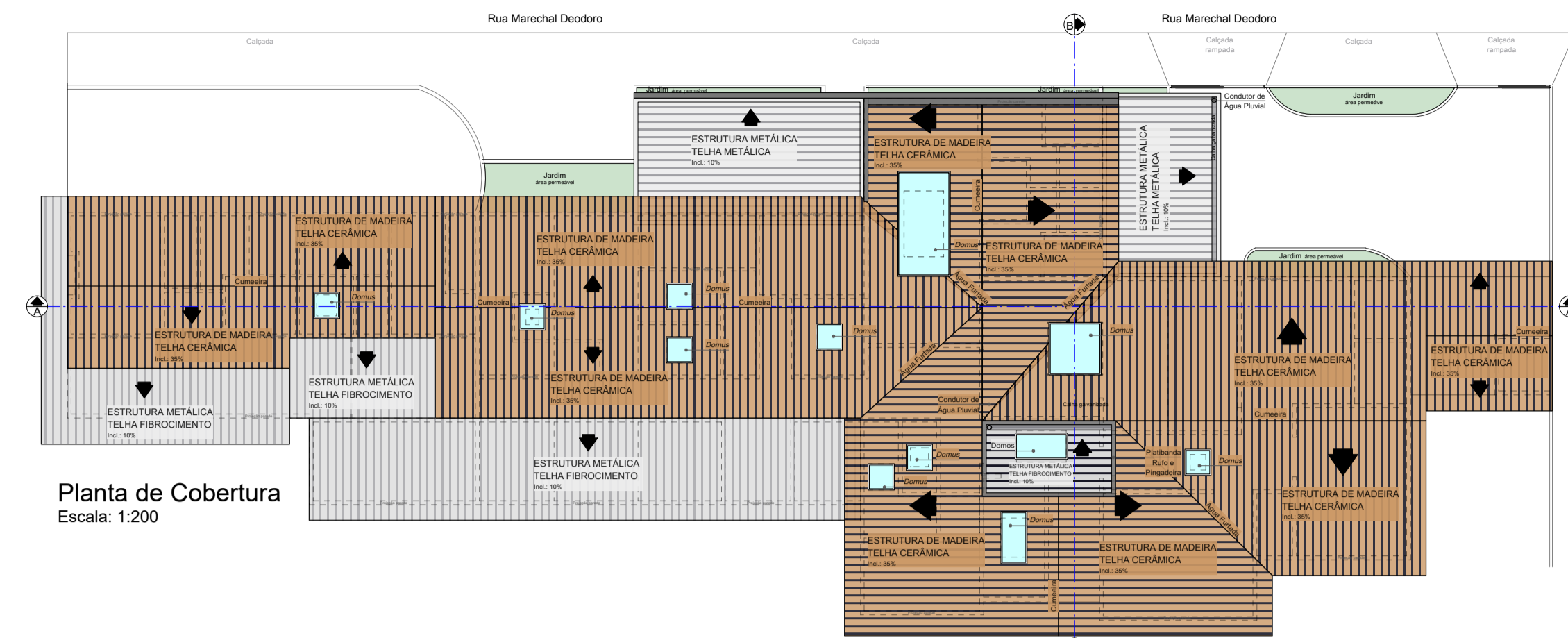

Planta de Cobertura
Escala: 1:200

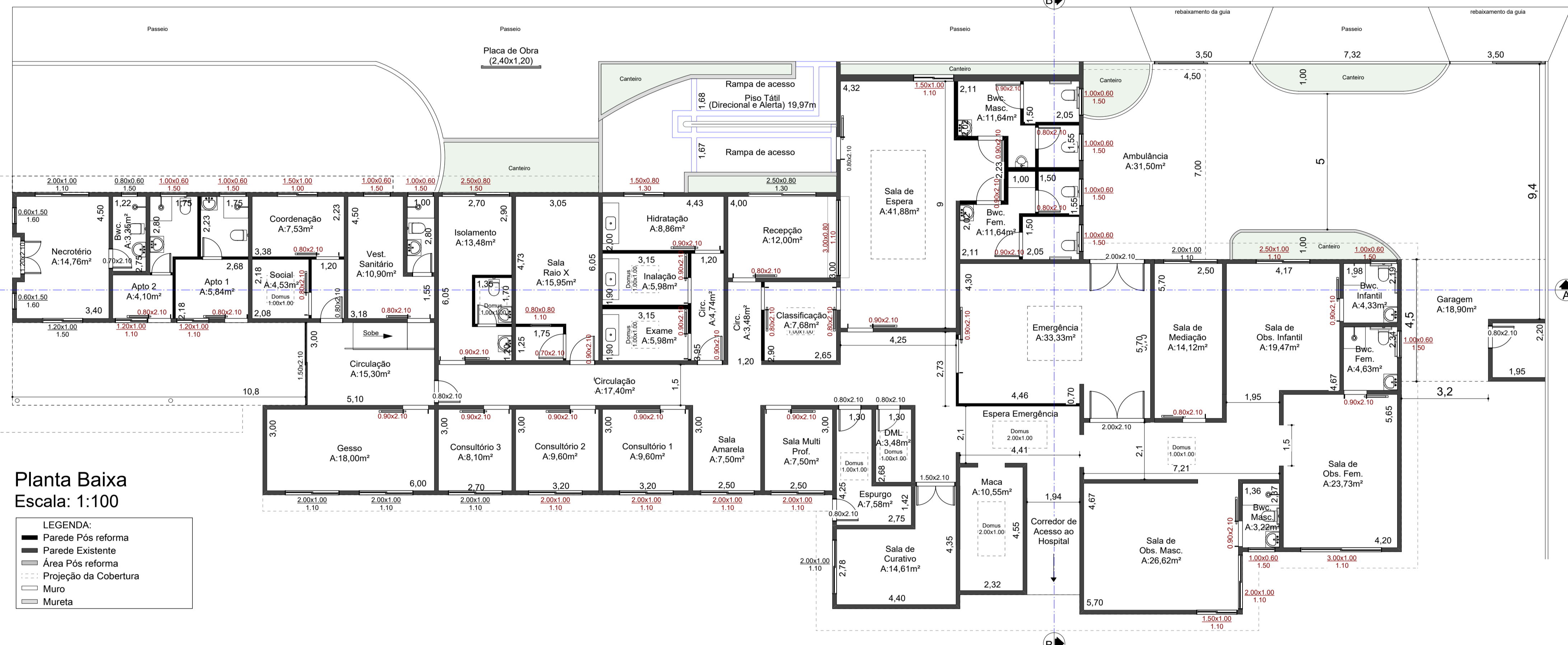

Planta Baixa
Escala: 1:100

LEGENDA:
 - Parede Pós reforma (Thick black line)
 - Parede Existente (Thin black line)
 - Área Pós reforma (Grey fill)
 - Projeção da Cobertura (Dotted line)
 - Muro (Grey line)
 - Mureta (Thin grey line)

Quadro de áreas							
cômodo	área (m2)	ilum. mín. (1	ilum. proj.	%	vent. mínima 1/	vent. projet. %	
Sala de Espera	41,88	5,23	11,18	26,70	2,62	5,59	13,348
Bwc. Masculino	11,64	1,45	1,20	10,31	0,73	0,6	5,155
Bwc. Feminino	11,64	1,45	1,20	10,31	0,73	0,6	5,155
Recepção	12	1,50	2,00	16,67	0,75	1	8,333
Classificação	7,88	0,96	1,00	13,02	0,48	0,5	6,51
Hidratação	8,86	1,11	1,20	13,54	0,55	0,6	6,772
Inalação	5,98	0,75	1,00	16,72	0,37	0,5	8,361
Exame	5,98	0,75	1,00	16,72	0,37	0,5	8,361
Isolamento	13,48	1,69	2,00	14,84	0,84	1	7,418
Bwc. Isolamento	2,29	0,29	1,00	43,67	0,14	0,5	21,834
Vest. Sanitário	10,9	1,36	0,60	5,50	0,68	0,3	2,752
Bwc. Vest.	2,8	0,35	0,60	21,43	0,17	0,3	10,714
Coordenação	7,53	0,94	1,50	19,92	0,47	0,75	9,96
Social	4,53	0,57	1,00	22,08	0,28	0,5	11,038
Apartamento 1	5,84	0,73	1,20	20,55	0,36	0,6	10,274
Bwc. Apto. 1	3,9	0,49	0,60	15,38	0,24	0,3	7,692
Apartamento 2	4,1	0,51	1,20	29,27	0,26	0,6	14,634
Bwc. Apto. 2	4,37	0,55	0,60	13,73	0,27	0,3	6,865
Necrotério	14,76	1,85	5,00	33,88	0,92	2,5	16,938
Bwc. Necrotério	3,35	0,42	0,48	14,33	0,21	0,24	7,164
Gesso	18	2,25	4,00	22,22	1,13	2	11,111
Consultório 3	8,1	1,01	4,00	49,38	0,51	2	24,691
Consultório 2	9,6	1,20	2,00	20,83	0,60	1	10,417
Consultório 1	9,6	1,20	2,00	20,83	0,60	1	10,417
Sala Amarela	7,5	0,94	2,00	26,67	0,47	1	13,333
Sala Multi Prof.	7,5	0,94	2,00	26,67	0,47	1	13,333
Espurgo	7,58	0,95	1,00	13,19	0,47	0,5	6,596
DML	3,48	0,44	1,00	28,74	0,22	0,5	14,368
Espera Emerg.	25,25	3,16	2,00	7,92	1,58	1	3,96
Sala de Curativos	14,61	1,83	2,00	13,69	0,91	1	6,845
Maca	10,55	1,32	2,00	18,96	0,66	1	9,479
Espera Obs.	15,32	1,92	1,00	6,53	0,96	0,5	3,264
Emergência	33,33	4,17	4,00	12,00	2,08	2	6,001
Sala de Mediação	14,12	1,76	2,00	14,16	0,88	1	7,082
Sala Obs. Infantil	19,47	2,43	2,50	12,84	1,22	1,25	6,42
Bwc. Obs. Infantil	4,33	0,54	0,60	13,86	0,27	0,3	6,928
Sala Obs. Fem.	23,73	2,97	3,00	12,64	1,48	1,5	6,321
Bwc. Obs. Fem.	4,63	0,58	0,60	12,96	0,29	0,3	6,479
Sala Obs. Masc.	26,62	3,33	3,50	13,15	1,66	1,75	6,574
Bwc. Obs. Masc.	3,22	0,40	0,60	18,63	0,20	0,3	9,317

PROJETO DE REFORMA Folha: 01 / 01

Plantas/ Cortes/ Fachada/ Tabelas

PROJETO: Reforma da Unidade de Atenção Especializada em Saúde Santa Casa da Misericórdia de Paraguaçu Paulista

ART Nº: 28027230201278758

LOCALIZAÇÃO: Rua Marechal Deodoro Centro - Paraguaçu Paulista - SP

Lote: 01 Quadra: 19 Setor: 19 1ªZona

Situação: Sem Escala Definida

Declaro que a aprovação do projeto não implica no reconhecimento por parte da prefeitura do direito de propriedade e situação do terreno.

Provedor:
Godofredo Ribeiro de Freitas Filho
Provedor

Projeto:
Joaquim Carlos Cambraia
Responsável Técnico
Engenheiro Civil - CREA 0600278645

ÁREA

Área Existente (Unidade de Atenção Especializada em Saúde): 730,49m²

APROVAÇÃO:

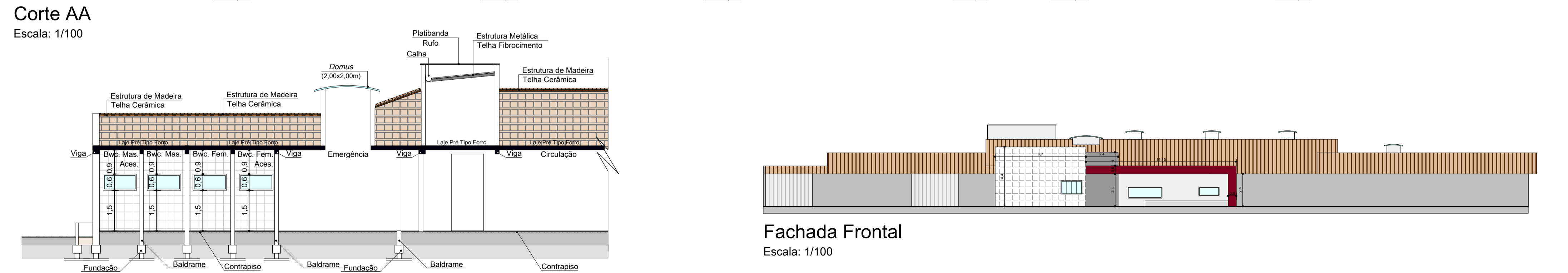
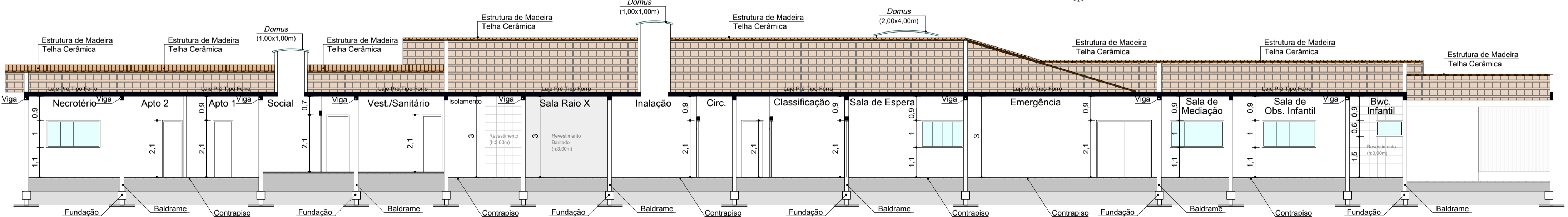

Fachada Frontal
Escala: 1/100